

Zahlen und Fakten 2023



WIESBADEN



Amt für Statistik
und Stadtforschung

www.wiesbaden.de

Einwohner/-innen

296.127	Insgesamt
51,4%	Frauen
48,6%	Männer
40,4%	Wiesbadener/-innen mit Migrationshintergrund
23,8%	↳ darunter Ausländer/-innen
34,7%	Geburtsort Wiesbaden
28,9%	Geburtsort Ausland

Haushalte

149.104	Haushalte
47,7%	Einpersonenhaushalte
20,3%	Haushalte mit Kindern

Altersstruktur

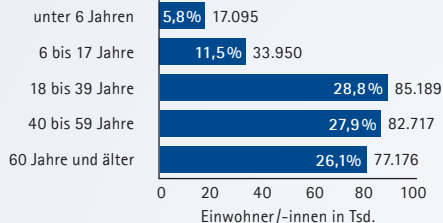

Bevölkerungsbewegung

17.505	Umzüge innerhalb Wiesbadens
21.294	Zuzüge
16.335	Fortzüge
2.771	Geborene
3.248	Gestorbene

2022 wurden in Kloppenheim 6,2 Kinder je 100 Frauen zwischen 15 und 44 Jahren geboren, in Biebrich, Igstadt und Südost waren es je 5,6.

Einwohner/-innen nach Ortsbezirken

01 Mitte	22.599	22 Heßloch	660
02 Nordost	23.061	23 Kloppenheim	2.285
03 Südost	22.163	24 Igstadt	2.272
06 Rheingauviertel, Hollerborn	22.921	25 Nordenstadt	8.769
07 Klarenthal	10.795	26 Delkenheim	5.040
08 Westend, Bleichstraße	18.093	27 Schierstein	10.882
11 Sonnenberg	7.892	28 Frauenstein	2.350
12 Bierstadt	12.691	31 Naurod	4.400
13 Erbenheim	10.248	32 Auringen	3.364
14 Biebrich	38.903	33 Medenbach	2.503
16 Dotzheim	28.275	34 Breckenheim	3.312
21 Rambach	2.197	51 Amöneburg	1.787
		52 Kastel	14.066
		53 Kostheim	14.599

Die Ziffern bezeichnen den Ortsbezirk, die Farbskala das Durchschnittsalter der Einwohner/-innen.

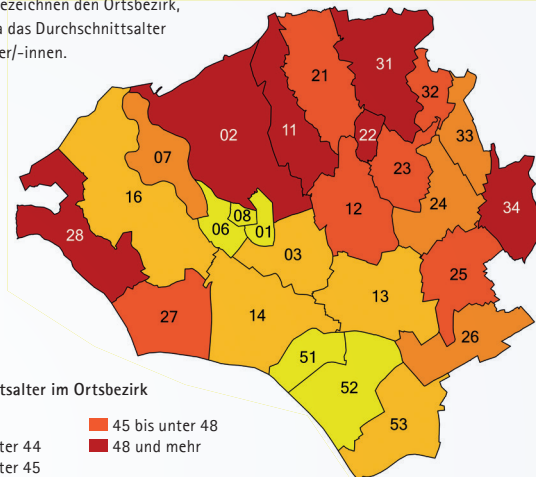

Magistrat

Oberbürgermeister Gert-Uwe Mende (SPD)

Bürgermeisterin Christiane Hinninger (Grüne)

5 weitere hauptamtliche Magistratsmitglieder

16 ehrenamtliche Stadträte

Wahlergebnisse

Wahl	Wahlbeteiligung in %	Von den gültigen Stimmen entfielen in % auf ...						
		CDU	SPD	GRÜNE	FDP	LINKE	AFD	Sonstige
Stadtverordnetenversammlung 2021	41,8	23,5	20,3	21,4	10,4	6,2	6,5	11,7
OB-Wahl 2019 Stichwahl	32,1	38,0	62,0	-	-	-	-	-
Europ. Parlament 2019	59,0	24,6	18,2	25,4	6,9	4,8	8,8	11,3
Bundestag 2021	72,9	21,1	24,9	19,9	14,0	5,3	7,1	7,7
Landtag 2018	65,3	25,5	17,7	22,8	8,8	7,7	12,2	5,3

Stadtverordnetenversammlung

Fraktionen	Sitzverteilung 07/2023
CDU	19 Mitglieder
Bündnis 90/DIE GRÜNEN	17 Mitglieder
SPD	17 Mitglieder
FDP	8 Mitglieder
Die Linke	5 Mitglieder
Alternative für Deutschland (AfD)	5 Mitglieder
Volt	3 Mitglieder
Freie Wähler/Pro Auto	3 Mitglieder*
Bürgerliste/Unabhängige Liste/BIG	3 Mitglieder
Fraktionslos	1 Mitglied

*ein Mitglied der Fraktion ist parteilos

Schüler/-innen und Studierende

11.309 Grundschüler/-innen

279 Hauptschüler/-innen

2.397 Realschüler/-innen

10.983 Gymnasiasten/-innen

4.849 Schüler/-innen an integrierten Gesamtschulen

435 Mittelstufenschüler/-innen

1.240 Förderschüler/-innen

9.107 Schüler/-innen an beruflichen Schulen

9.951 an der Hochschule RheinMain (Standort Wiesbaden)

570 an der EBS Universität für Wirtschaft und Recht (Standort Wiesbaden)

1.219 an der Hessischen Hochschule für Polizei und Verwaltung

899 an der Fachhochschule des Bundes für öffentliche Verwaltung (Bereich Kriminalpolizei)

1.214 an der Hochschule Fresenius

6.176 Auszubildende in Betrieben und Behörden (30.09.2022)

9.407 Kursteilnehmer/-innen Volkshochschule (2021)

(Schüler/-innen jeweils zu Beginn des Schuljahres 2022/23, Studierende jeweils zu Beginn des Wintersemesters 2022/23)

Die beliebtesten Fächer an der Hochschule RheinMain sind Sozialwesen/Soziale Arbeit, Informatik und Betriebswirtschaft.

Versorgungsgrad in der Kindertagesbetreuung

38,1 % für unter 3-Jährige

89,4 % ab 3 Jahre bis zur Einschulung

64,4 % für Grundschulkind bis 10 Jahre

Angebot an Plätzen bezogen auf die Zahl der zu versorgenden bzw. anspruchsberechtigten Kinder. (Kindergarten- bzw. Schuljahr 2021/22)

Wirtschaft

- 148.343** Sozialvers.-pflichtig Beschäftigte (30.09.2022)
- 47,8%** Frauen
- 18,0%** Ausländer/-innen
- 15,3%** Produzierendes Gewerbe
- 24,7%** Handel, Verkehr, Gastgewerbe, Information und Kommunikation
- 25,7%** Finanz-, Versicherungs-, Unternehmensdienstleister, Grundstücks- und Wohnungswesen
- 33,7%** Öffentliche und sonstige Dienstleister, Erziehung und Gesundheit
- 84.642** Einpendler/-innen (30.06.2022)
- 52.303** Auspendler/-innen (30.06.2022)
- 18.265** Beamte/-innen (30.06.2021)
- 13.940** Ausschließlich geringfügig entlohnte Beschäftigte (30.09.2022)
- 29.417** Gewerbetreibende
- 26.857** Kaufkraft je Einwohner/-in in Euro
- 108,3** Index Deutschland = 100

Flächennutzung

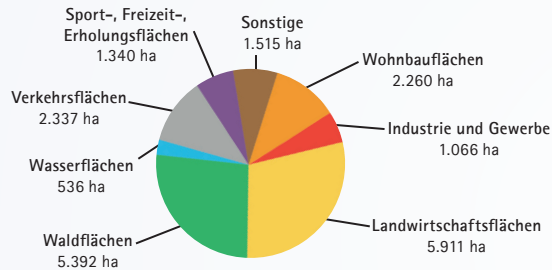

Wiesbaden und Umland: Pendlersaldo

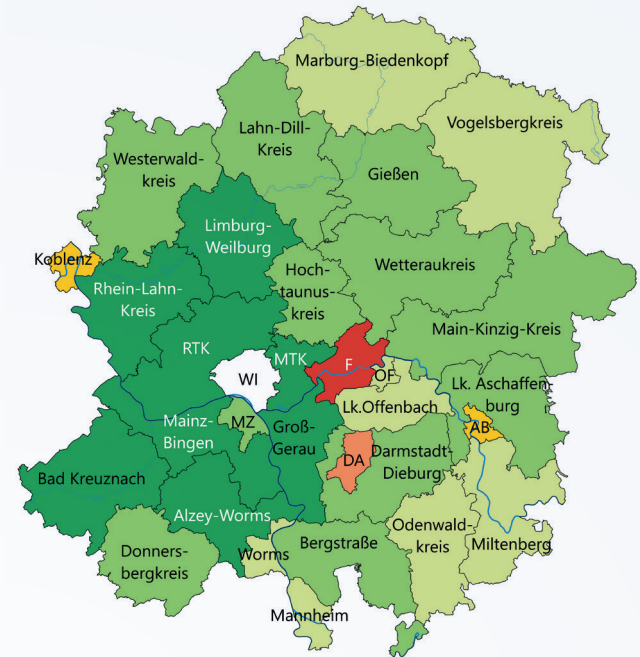

Pendlersaldo mit den Umlandkreisen
(Verluste - rot/Gewinne - grün)

■	unter -1.000
■	-1.000 bis unter -100
■	-100 bis unter 0
■	0 bis unter 100
■	100 bis unter 1.000
■	1.000 und mehr

WI = Wiesbaden

MZ = Mainz

DA = Darmstadt

F = Frankfurt a.M.

OF = Offenbach

AB = Aschaffenburg

MTK = Main-Taunus-Kreis

RTK = Rheingau-Taunus-Kreis

Wohnungen und Gebäude

39.763	Wohngebäude
146.732	Wohnungen
1.849	Wohnungen fertiggestellt im Neubau
64,4%	Ein- und Zweifamilienhäuser
83,9m²	durchschnittliche Wohnfläche je Wohnung
41,6m²	durchschnittliche Wohnfläche je Einwohner/-in
89 m	Höchstes Bauwerk Marktkirche

Geographische Angaben

50° 04' 56"	nördliche Breite
08° 14' 34"	östliche Länge (Marktkirche)
20.357 ha	Fläche
608 m	Höchster Punkt Rheinhöhenweg nahe „Hohe Wurzel“
83 m	Tiefster Punkt Hafeneinfahrt Schierstein
248 m	Neroberg

Auf dieser geographischen Breite befinden sich u.a. auch Amiens, Prag, Kiew, Winnipeg und Vancouver.

Gesundheit

973	Niedergelassene Ärzte und Psychotherapeuten
217	Niedergelassene Zahnärzte (2021)
67	Apotheken
8	Krankenhäuser (2021)
1.842	Krankenhausbetten (2021)
75.259	Patienten (2021)
6,1	Durchschnittliche Verweildauer in Tagen (2021)

Verkehr

163.677	Kraftfahrzeuge, darunter
141.084	▸ PKW
9.577	▸ LKW
9.662	▸ Motorräder
57,6%	Motorisierungsgrad (PKW je 100 volljährige Einwohner / -innen)

8,7% aller Wiesbadener PKW haben Hybrid- oder Elektroantrieb.

ÖPNV

55.021 Mio.	Fahrgäste im Linienverkehr der ESWE
653 km	Linienlänge
308	Anzahl der Fahrzeuge

Klima

13,7° C	Mittlere Lufttemperatur (Jahresmittel)
41,1° C	Maximale Lufttemperatur (am 04.08.2022)
-8,9° C	Minimale Lufttemperatur (am 18.12.2022)
114	Sommertage (Maximum 25° C und mehr)
65	▸ darunter heiße Tage (Maximum 30° C und mehr)
31	Frosttage (Minimum unter 0° C)
2	▸ darunter Eistag (Maximum unter 0° C)
1.796 h	Sonnenscheindauer
622 mm	Jahresniederschlag

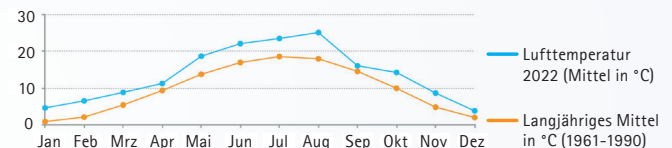

Tourismus

- 76** Beherbergungsbetriebe (31.07.2022)
- 1.110.254** Übernachtungen
- 208.253** ▶ darunter von Auslandsgästen
- 495.264** Gäste
- 94.439** ▶ darunter Auslandsgäste

Übernachtungen von Gästen aus den wichtigsten Herkunftsländern in Wiesbaden im Jahr 2022

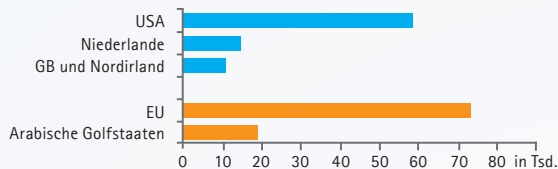

Kultur und Freizeit: Besucher/-innen

- 200.057** im Hessischen Staatstheater
- 115.148** im RheinMain CongressCenter
- 90.464** im Landesmuseum
- 128.655** im Kurhaus
- ca. 250.000** in der Fasanerie
- ca. 48.000** im Schloss Freudenberg
- 39.946** im Kulturzentrum Schlachthof (2021)
- 825.830** in Schwimmbädern und Thermen
- 254.848** Ausleihen Stadt- und Stadtteilbibliotheken (2021)

Das 50m-Becken im Freizeitbad Mainzer Straße fasst 2 Mio. Liter Wasser – so viel, wie 39 Wiesbadener/-innen im Jahr verbrauchen.

Religionszugehörigkeit

- 17,6%** Römisch-katholisch
- 19,1%** Evangelisch
- 63,3%** Sonstige bzw. keine
- 13,4%** ▶ darunter Muslime

(Muslime: Statistisches Schätzverfahren auf Basis des Einwohnerregisters und der Religionsverteilung im Herkunftsland)

Stadtgeschichte

- um 15** erste militärische Ansiedlung (Erdkastell)
- 77** Erwähnung der heißen Quellen durch Plinius d.Ä.
- 828 – 830** Früheste erhaltene Überlieferung des Stadtnamens: „wisibada“
- 1298** König Adolf von Nassau stiftet das Kloster Klarenthal
- 1609/10** Errichtung des alten Rathauses
- 1810** Eröffnung des ersten Kurhauses, entworfen von Christian Zais
- 1840** Taunuseisenbahn nach Frankfurt/M. als 9. Eisenbahn Deutschlands eröffnet
- 1849** Einweihung der katholischen Bonifatiuskirche
- 1855** Einweihung der Russischen Kirche auf dem Neroberg
- 1862** Einweihung der evangelischen Marktkirche
- 1869** Einweihung der Synagoge am Michelsberg, die 1938 in der Pogromnacht zerstört wurde
- 1882** Erste Tagung der Deutschen Gesellschaft für Innere Medizin, die später zum Internisten-Kongress wurde
- 1888** Inbetriebnahme der Nerobergbahn
- 1907** Eröffnung des neuen Kurhauses
- 1931/37** Gestaltung der Reisinger- und Herbertanlage
- 1945** Schwerster Bombenangriff auf Wiesbaden in der Nacht vom 2. auf den 3. Februar
- 2011** Errichtung des Mahnmals am Michelsberg für die im Nationalsozialismus ermordeten Wiesbadener Juden
- 2018** Eröffnung des RheinMain CongressCenters (RMCC)

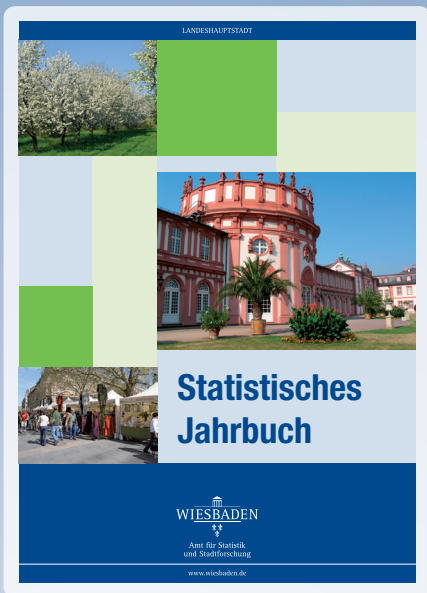

Die Angaben beziehen sich – soweit nicht anders angegeben – auf den 31.12.2022 bzw. das Jahr 2022.

Herausgeber und Kontakt

Landeshauptstadt Wiesbaden

Amt für Statistik und Stadtforschung

Wilhelmstraße 32 · 65183 Wiesbaden

Tel.: 0611 31-2403

statistik@wiesbaden.de · www.wiesbaden.de/statistik

 **Winfo**

DATEN · ANALYSEN · WIESBADEN

Gestaltung: Wiesbaden Congress & Marketing GmbH **Foto:** www.shutterstock.com

Druck: Wandzel KG **Auflage:** 2.250 Stück **Stand:** 08.2023