

Ortsbezirk Frauenstein (Fr-13-U)

Lage: Zum Grauen Stein

Gemarkung : Frauenstein

Flur: 5

Flurstück(e): 4/7

Flächengröße: 377 m²

Typ: untergenutzt (U)

derzeitige Nutzung: Nebengebäude, Garten

Eigentümer: privat

Flächennutzungsplan: Wohnbaufläche mit hohem Grünanteil

Bebauungsplan:

Art der baulichen Nutzung	Grundflächenzahl / Geschossflächenzahl	Zahl der Vollgeschosse	Bauweise	Sonstiges
—	—	—	—	—

Anmerkungen: Die Beurteilung erfolgt nach § 34 BauGB - Zulässigkeit von Vorhaben innerhalb der im Zusammenhang bebauten Ortsteile.

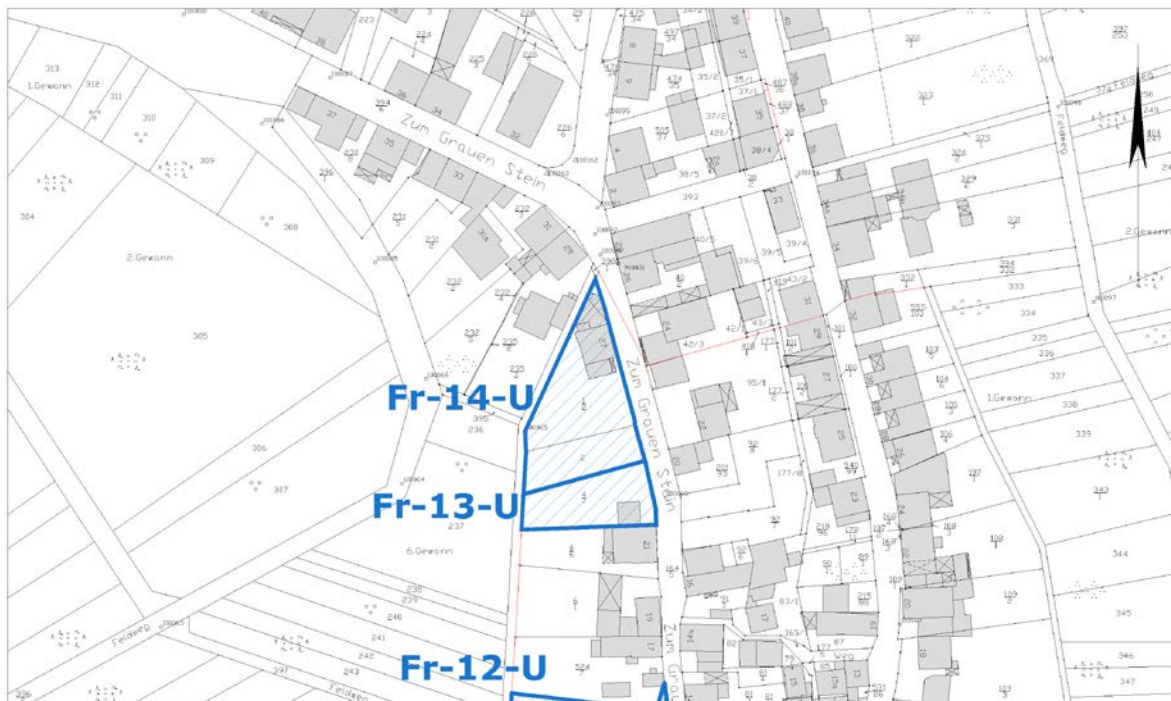

Ausschnitt aus der Stadtgrundkarte

Kartengrundlage Tiefbau- und Vermessungsamt

Ortsbezirk Frauenstein (Fr-13-U)

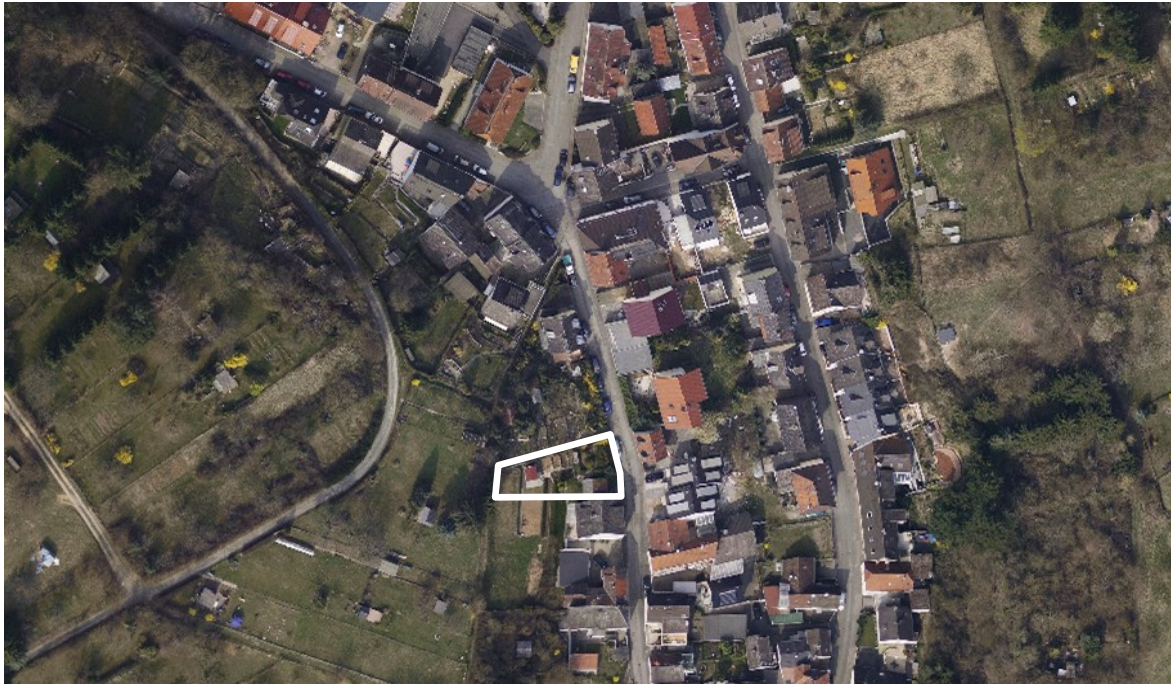

Luftbild (März 2011)

Kartengrundlage Tiefbau- und Vermessungsamt

Erstellt: Stadtplanungsamt
Gustav-Stresemann-Ring 15
65189 Wiesbaden
stadtplanung@wiesbaden.de