

## Ortsbezirk Naurod (Na-07-B)

**Lage:** Die Hub, Am Rosengarten

**Gemarkung :** Naurod

**Flur:** 1

**Flurstück(e):** 419

**Flächengröße:** 887 m<sup>2</sup>

**Typ:** Baulücke (B)

**derzeitige Nutzung:** Wiese

**Eigentümer:** privat

**Flächennutzungsplan:** Wohnbaufläche mit hohem Grünanteil

**Bebauungsplan:** Naurod 1983/01

Art der baulichen Nutzung	Grundflächenzahl / Geschossflächenzahl	Zahl der Vollgeschosse	Bauweise	Sonstiges
Allgemeines Wohngebiet	0,4 / 0,8	2	offene	

**Anmerkungen:**

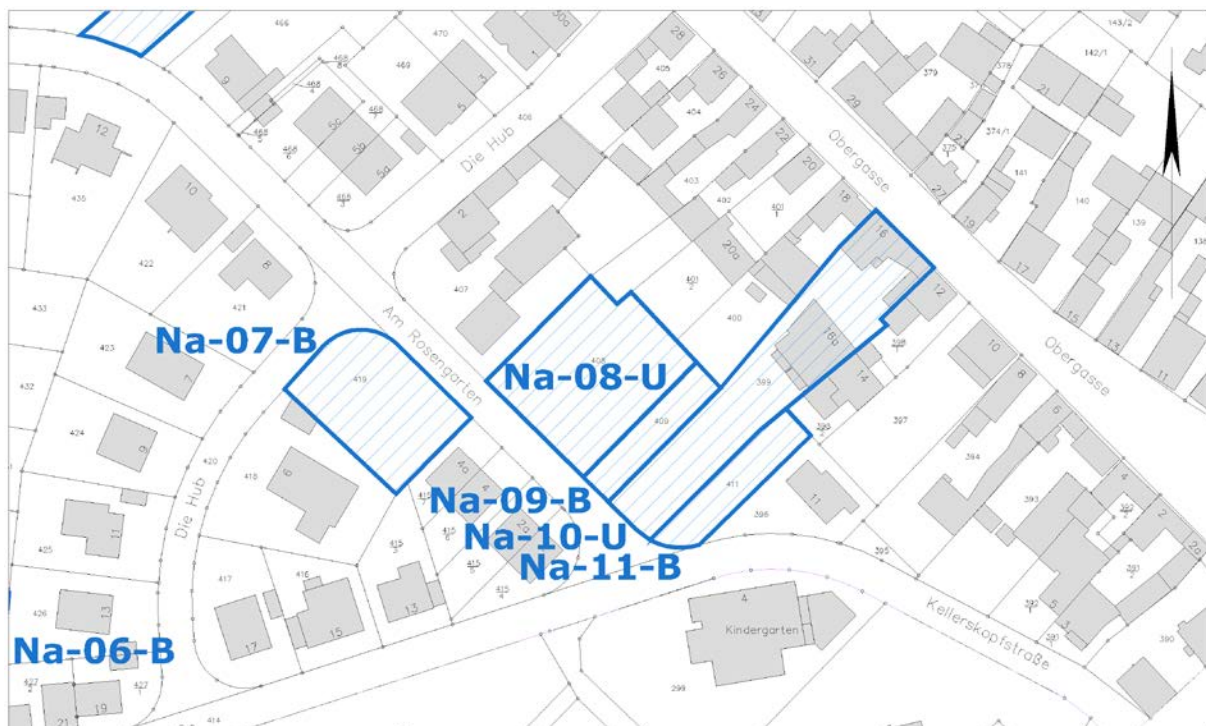

Ausschnitt aus der Stadtgrundkarte  
© Tiefbau- und Vermessungsamt

## Ortsbezirk Naurod (Na-07-B)

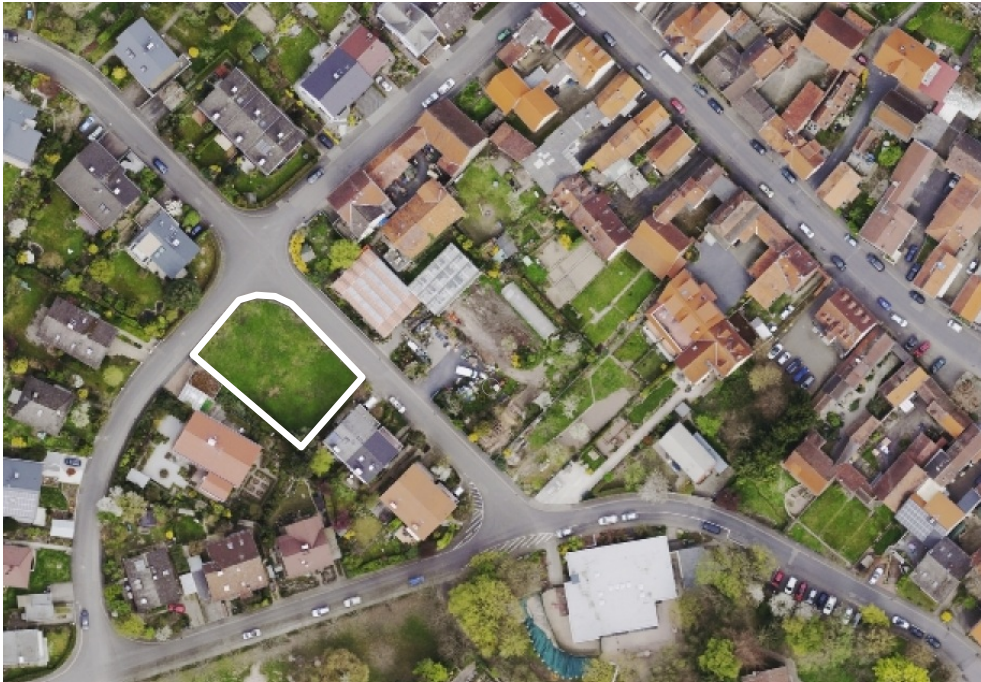

Luftbild (März 2014)  
© Tiefbau- und Vermessungsamt

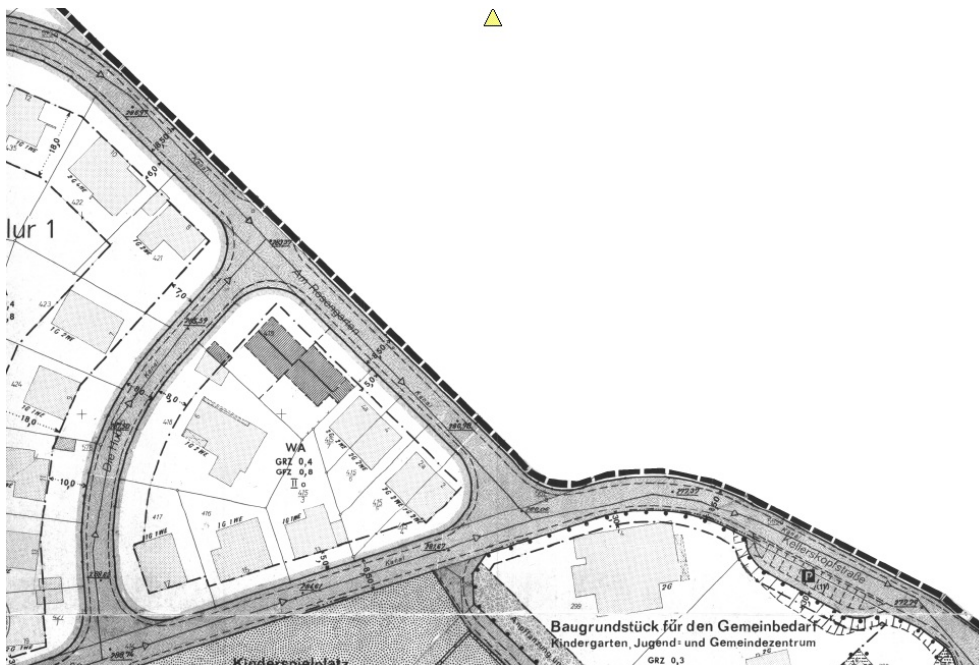

Ausschnitt aus dem Bebauungsplan

**Erstellt:** Stadtplanungsamt  
Gustav-Stresemann-Ring 15  
65189 Wiesbaden  
[stadtentwicklung@wiesbaden.de](mailto:stadtentwicklung@wiesbaden.de)