

Ortsbezirk Schierstein (Sc-03-B)

Lage: Illstraße, Schwarzwaldstraße

Gemarkung : Schierstein

Flur: 16

Flurstück(e): 83/19

Flächengröße: 400 m²

Typ: Baulücke (B)

derzeitige Nutzung: Garten, Schwimmbad

Eigentümer: privat

Flächennutzungsplan: Wohnbaufläche

Bebauungsplan: ---

Art der baulichen Nutzung	Grundflächenzahl / Geschossflächenzahl	Zahl der Vollgeschosse	Bauweise	Sonstiges
---	---	---	---	---

Anmerkungen: Die Beurteilung erfolgt nach § 34 BauGB - Zulässigkeit von Vorhaben innerhalb der im Zusammenhang bebauten Ortsteile

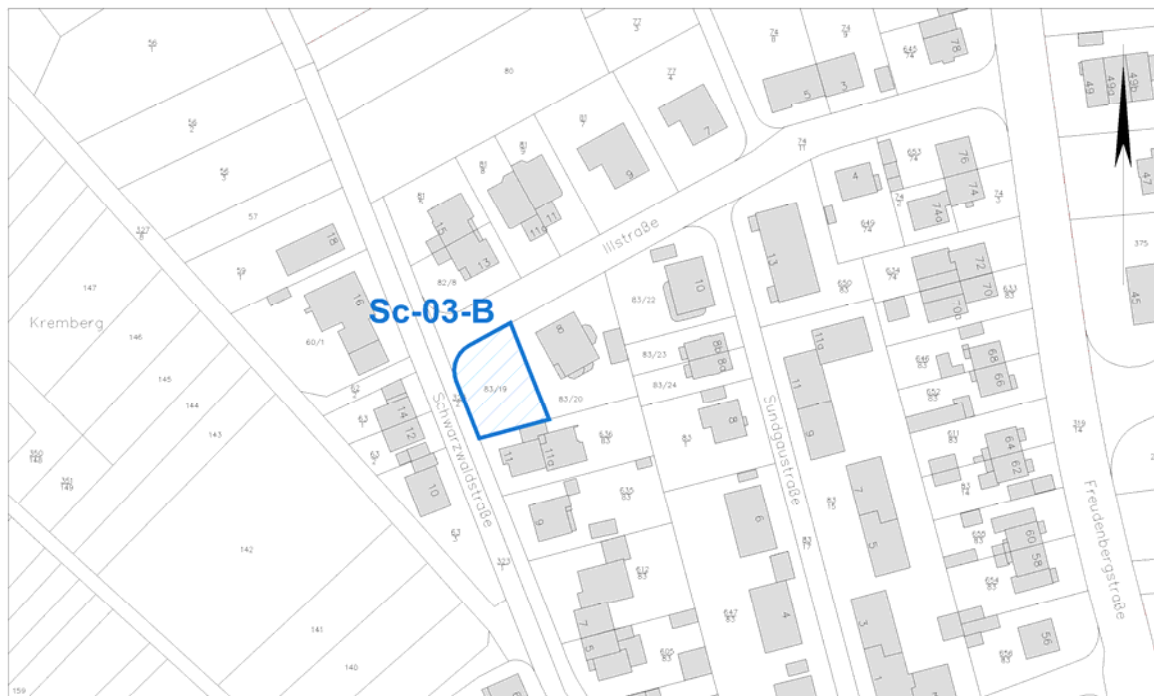

Ausschnitt aus der Stadtgrundkarte
© Tiefbau- und Vermessungsamt

Ortsbezirk Schierstein (Sc-03-B)

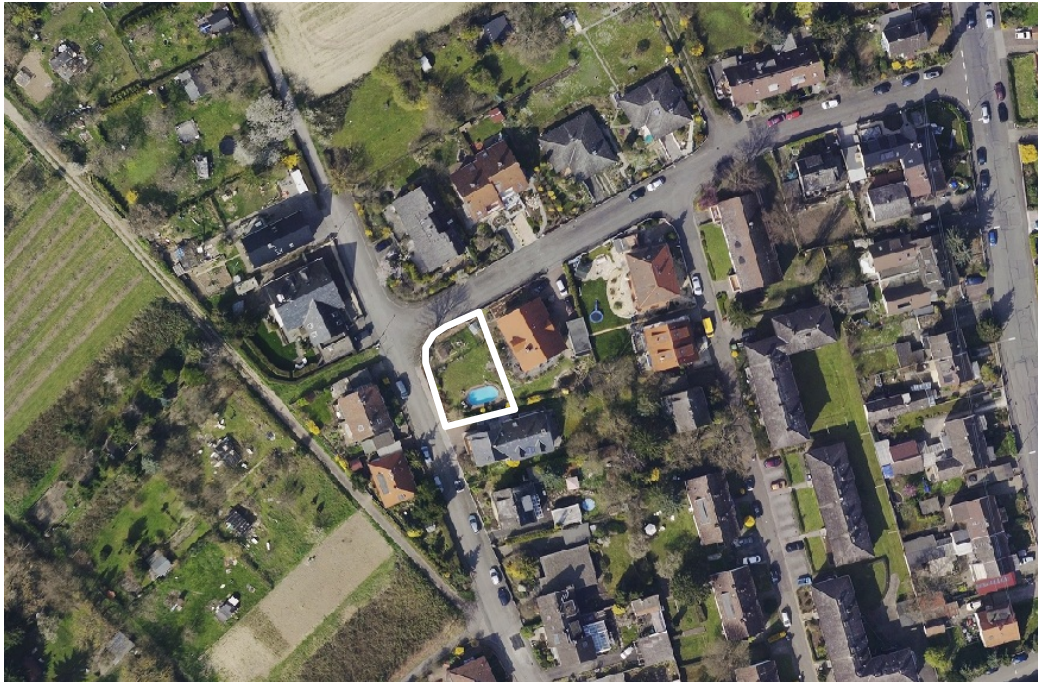

Luftbild (März 2014)
© Tiefbau- und Vermessungsamt

Erstellt: Stadtplanungsamt
Gustav-Stresemann-Ring 15
65189 Wiesbaden
stadtentwicklung@wiesbaden.de